

# КАСКО «Все включено»

Добровільне страхування наземного транспорту  
(окрім залізничного)

The logo for ARX, consisting of the letters 'A', 'R', and 'X' in a stylized, outlined font. The 'A' and 'R' are connected at the top, and the 'X' is separate. The letters are white against a dark background.

ARX



A FAIRFAX Company



На страхування приймаються не заставні ТЗ терміном експлуатації від 0 до 180 місяців:

Термін експлуатації	Умови
<b>від 0 до 120 міс.</b>	<ul style="list-style-type: none"> <li>- <b>ТЗ будь-якого типу</b> (легкові, вантажні, автобуси)</li> <li>- Опція «<b>СТО за вибором Страхувальника</b>»</li> </ul>
<b>від 25 до 120 міс.</b>	<ul style="list-style-type: none"> <li>- Опція «<b>Неавторизована СТО за вибором Страховика</b>»</li> </ul>
<b>від 49 до 180 міс.</b>	<ul style="list-style-type: none"> <li>- <b>Легкові ТЗ (вартістю до 1 млн. грн.), марок:</b> Renault, Dacia, Infiniti, Nissan, Audi, VW, Seat, Chevrolet, Jeep, Mercedes-Benz, Opel, Smart, KIA, Lexus, Toyota, Mitsubishi, Daewoo, Ford, BMW, Peugeot, Citroen, Hyundai, Fiat, Alfa Romeo, Lancia, Skoda, Honda, Acura, Mazda, Suzuki, Isuzu, Subaru</li> <li>- Опція «<b>СТО за вибором страховика з використанням альтернативних запчастин</b>»</li> </ul>

# УМОВИ СТРАХУВАННЯ

## Додаткове обладнання що приймається на страхування

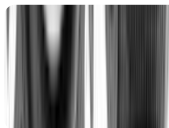

- автомобільна теле-, аудіо- та радіоапаратура оздоблення салону, чохли на сидіння, часи
- додаткове обладнання салонів, світлове, сигнальне, захисна плівка, встановлена на ТЗ
- інше обладнання, що встановлено на ТЗ, та не входить до його заводської комплектації



### Поправочні коефіцієнти при страхуванні захисної плівки, що встановлена на ТЗ



<b>1.2</b>	Страхова сума ТЗ до 500 000 грн
<b>1.1</b>	Страхова сума ТЗ від 500 001 грн до 1 000 000 грн
<b>1.05</b>	Страхова сума ТЗ від 1 000 001 до 4 000 000 грн

## «Викрадення»



- незаконне заволодіння транспортним засобом шляхом крадіжки, грабежу, розбійного нападу

## «Збитки внаслідок ДТП»



- будь-яке пошкодження чи знищення ТЗ, його окремих складових частин чи додаткового обладнання внаслідок дорожньо-транспортної події

## «Збитки внаслідок інших подій»



- напад тварин, падіння предметів на ТЗ
- крадіжки окремих складових частин ТЗ/додаткового обладнання,
- стихійні лиха; пожежа чи вибух
- потрапляння каміння чи інших предметів, що вилетіли із-під коліс транспортного засобу
- ПДТО - протиправні дії третіх осіб

**зовнішній фізичний вплив інших випадкових, раптових та непередбачуваних подій, якщо такі події не є виключенням за договором.**

## **Включення пункту «зовнішній фізичний вплив інших випадкових, раптових та непередбачуваних подій» означає, що:**

- ✓ договір укладається на базі All Risks – страхування від усіх ризиків
- ✓ даний страховий продукт не має аналогів на українському ринку

### **Наприклад:**

Внаслідок прориву водопровідної труби на автостоянці та затоплення ТЗ водою, була пошкоджена внутрішня обшивка ТЗ.

### **Чи буде даний випадок розцінюватися як страховий?**

В стандартному договорі - ні, т.я. дія води відшкодовується тільки якщо це повинь, тобто стихійне лихо. Так як, в договорі немає ризику "пошкодження водою внаслідок прориву водопроводу", то і подія не може бути признана страховою!

**В договорі «Все включено» від ARX – Так! Такий випадок розцінюється, як страховий.**

## При страхуванні ризику «Викрадення»

(окрім страхування вантажних автомобілів, причепів, автобусів)



### **ТЗ обов'язково повинен бути обладнаний протиугінним пристроєм:**

(факт наявності якого зафіксовано у відповідних пунктах Договору)

- ❑ **для ТЗ вартістю до 10 000 \$** – будь-якою електронною охоронною сигналізацією
- ❑ **для ТЗ вартістю більше 10 000 \$:**
  - електронним пристроєм переривання системи запалювання або системи подачі палива (імобілайзер)
  - або
  - механічним незнімним блокіратором важеля коробки передач



**Термін дії Договору – 1 рік**

**Територія страхування:**

**Україна\*, країни Європи, СНД, республіка Грузія**

\* - окрім території АР Крим, м. Севастополь та територій, на яких органи державної влади тимчасово не здійснюють чи здійснюють не в повному обсязі свої повноваження

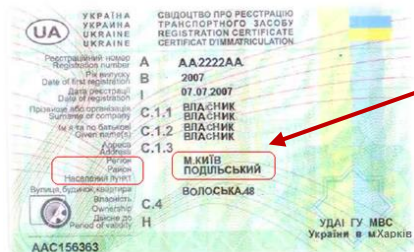

**Належність до регіону визначається за адресою реєстрації власника транспортного засобу, яку зазначено в документі про реєстрацію ТЗ (техпаспорті).**

**Адреса ЦНАП (МРЕВ) не має значення!**

# Розрахунок страхового платежу

ARX



A FAIRFAX Company





## **Страхова сума за програмою КАСКО «Все включено» – неагрегатна.**

**Страхова сума, що не змінюється протягом всього терміну дії договору, незалежно від кількості страхових випадків та проведених виплат страхових відшкодувань.**

## Страхова сума встановлюється в розмірі дійсної (ринкової) вартості ТЗ на момент укладення Договору

1. **Дійсною (ринковою) вартістю нового ТЗ** є вартість покупки ТЗ, зазначена в договорі купівлі-продажу (довідці-рахунку)



новим ТЗ слід вважати ТЗ, придбаний безпосередньо напередодні укладення Договору, що раніше (до моменту купівлі) не був зареєстрований в компетентних органах

2. **Дійсну вартість не нового ТЗ необхідно визначати** через сервіс, реалізований в АРМ Галактика, на підставі наступних даних: (марка, модель, об'єм двигуна, тип двигуна, тип коробки передач, рік випуску, пробіг.)

Страхова сума повинна бути збільшена на вартість додаткового обладнання, за наявності такого

**$K_M = 1,05$**

- BMW
- CHRYSLER
- HONDA
- JAGUAR
- LAND ROVER
- LEXUS
- MAZDA
- MERCEDES-BENZ
- PORSCHE
- TOYOTA



**$K_M = 1,00$**

- ACURA
- CITROEN
- DACIA
- FIAT
- FORD
- JEEP
- MASERATI
- MINI
- MITSUBISHI
- NISSAN
- PEUGEOT
- RENAULT
- SUZUKI



**Для авто інших марок  $K_M = 0,95$**

### Опція № 1. «Особи, що керують ТЗ на законних підставах»:

Вік водіїв	Коефіцієнт
23 роки та старше	<b>1,0</b> (коефіцієнти не Застосовуються)

### Опція № 2. «Особи, що керують ТЗ на законних підставах»:

Вік водіїв	Коефіцієнт
включаючи осіб, молодше 23-х років	<b>1,25</b> (надбавка до тарифу <b>25%</b> )

### Опція № 3. «Перелік осіб допущених до керування»:

Вік водіїв, (років включно)	Коефіцієнт
від 45-ти до 55-ти	<b>0,80</b> (знижка <b>20%</b> )
від 30-ти до 65-ти	<b>0,90</b> (знижка <b>10%</b> )
від 23-х до 65-ти	<b>0,95</b> (знижка <b>5%</b> )

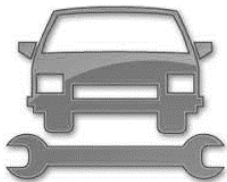

1. Опція «Авторизована СТО за вибором Страховика»\*
2. Опція «Неавторизована СТО за вибором Страховика»\*\*
3. Опція «СТО за вибором Страхувальника»\*\*\*
4. Опція «СТО за вибором Страхувальника з використанням альтернативних складових частин»\*\*\*\*

\* дана умова відшкодування застосовується для ТЗ будь-яких марок 2011-2020 років випуску.

\*\* доступна для ТЗ строком експлуатації від 25 до 120 міс., окрім Toyota, Lexus, Renault.

\*\*\* Страхувальник сам визначає СТО із числа авторизованих.

\*\*\*\* якщо необхідні для проведення відновлювального ремонту альтернативні складові частини відсутні на ринку, чи використання наявних альтернативних складових частин в зв'язку із особливостями їх конструкції (матеріалом, формою, розміром і т.п.) не гарантує якісний ремонт ТЗ, для відновлювального ремонту використовуються вживані складові частини ТЗ.

Критерії	Коефіцієнт $K_{y6}$
ТЗ страхується в Компанії вперше	<b>1,00</b>
Відсутність заявлених страхових випадків за попередні 1 095 днів страхування (3 роки)	<b>0,70</b>
Відсутність заявлених страхових випадків за попередні 730 днів страхування (2 роки)	<b>0,75</b>
Відсутність заявлених страхових випадків за попередні 365 днів страхування	<b>0,85</b>
За попередні 365 днів страхування оплачено 1 збиток, сума якого не перевищує 5% від страхової суми, що має ознаки наявності права регресу	<b>0,90</b>
За попередні 365 днів страхування сума оплачених збитків не перевищує 5% від страхової суми та заявлено не більше 2-х збитків	<b>1,00</b>
За попередні 365 днів страхування сума оплачених збитків знаходиться в межах від 5% до 10% від страхової суми чи заявлено 3 збитки	<b>1,10</b>
За попередні 365 днів страхування сума оплачених збитків перевищує 10% від страхової суми	<b>1,20</b>
За попередні 365 днів страхування заявлено 4 та більше збитків	<b>умови страхування визначаються в індивідуальному порядку</b>

## Способи оплати страхового платежу

Кількість платежів протягом року	Коефіцієнт
<b>1</b> (в момент підписання Договору)	<b>0,95</b>
<b>2</b> (з інтервалом 6 місяців)	<b>0,95</b>
<b>3</b> (з інтервалом 4 місяці)	<b>0,95</b>
<b>4</b> (з інтервалом 3 місяці)	<b>0,95</b>
<b>12</b> (з інтервалом 1 місяць)	<b>1,00</b>

## Можливість укласти договір страхування з валютним застереженням.

Коефіцієнт ДС з валютним застереженням — **1,20** (тариф збільшиться на 20%)

### Валютне застереження

Страхова сума встановлюється в гривневому еквіваленті страхової суми в євро за офіційним курсом НБУ на певну дату:

- **для розрахунку страхового платежу** - за курсом, що діє на робочий день, перед датою укладення договору;
- **для визначення розміру страхового відшкодування** - за курсом, що діє на робочий день, перед датою настання страхового випадку.



**Страхова сума в гривні за рахунок зміни курсу євро може збільшитися не більше ніж вдвічі**



## Умови Договору:

- Страхова сума встановлена в розмірі гривневого грошового еквіваленту 25000 євро;
- Франшиза - 0% від страхової суми;
- Офіційний курс гривні до євро за курсом НБУ, що діє на 09 годин. 00 хв. робочого дня, що передує даті укладення договору, складає 30 грн. / 1 євро;

## Визначення Страхової суми:

$$\text{ССсп} = 25\,000 \text{ євро} \times 30 \text{ грн.} = 750\,000 \text{ грн.}$$

Страховий платіж за Договором розраховується як добуток страхової суми 750 000 грн. та страхового тарифу.

**Через 6 місяців після укладення договору застрахований ТЗ викрадено.**

## Розрахунок страхового відшкодування:

Офіційний курс гривні до євро, що діє на дату, яка передує даті настання страхового випадку, складає 35 грн. / 1 євро.

$$\text{Страхова сума} = 25000 \text{ євро} \times 35 \text{ грн.} = 875000 \text{ грн.}$$

Таким чином, Страхувальник сплатив страховий платіж, розрахований виходячи із страхової суми 750 000 грн., а страхове відшкодування буде розраховано виходячи із страхової суми 875 000 грн.

# Франшиза

ARX



A FAIRFAX Company

**Застосовується безумовна франшиза в розмірі, однаковому для кожного з ризиків включаючи «Викрадення» (окрім певного переліку автомобілів)**

✓ **для легкових автомобілів**

0 % от страхової суми (зі страховою сумою до 4 000 000 грн)

0,25 % от страхової суми (зі страховою сумою від 800 000 грн)

0,75 % от страхової суми (зі страховою сумою від 266 667 грн)



✓ **для всіх ТЗ (включаючи легкові)**

0,5 % от страхової суми (зі страховою сумою від 400 000 грн)

1,0 % от страхової суми (зі страховою сумою від 200 000 грн)

2,0 % от страхової суми (зі страховою сумою від 100 000 грн)

**Безумовна франшиза за ризиком «Викрадення»  
при страхуванні зазначених ТЗ (застава, незастава) складає 5% від страхової суми  
(але не менше франшизи, встановленої за іншими ризиками)**

**Toyota Camry, Toyota Highlander** - 2015 – 2021 р. в.,

**Toyota RAV-4** - 2018 – 2021 р. в.,

**Lexus RX, NX** - 2016 – 2021 р. в. страховою сумою до 1 000 000 грн,

**Honda CR-V, Honda Pilot** - 2016 – 2021 р. в.,

**MAZDA 6, MAZDA CX 5, Mazda 3** - 2018 - 2021 р. в.,

**BMW X5, X6** - 2007 – 2016 р. в.,

**Lexus GX** - 2007 – 2016 р. в.,

**Lexus LX** - 2007 – 2014 гр в. страховою сумою до 1 000 000 грн,

**Toyota Land Cruiser 200** - 2007 – 2014 р. в. страховою сумою до 1 000 000 грн,

**Toyota Land Cruiser 150 (Prado)** - 2007 – 2021 р. в. страховою сумою до 1 000 000 грн,

**Land Rover Range Rover, Range Rover Sport** - 2007 – 2016 р. в.,

**Land Rover Range Rover Evoque** - 2012 – 2021 р. в.

**Mercedes Benz GLE, Mercedes Benz GLE Coupe, Mercedes Benz GLS** – 2017 – 2021 р. в.,



Якщо середньомісячний пробіг **> 5 000 км\***



**безумовна франшиза за ризиком  
«Збитки внаслідок ДТП» = 5% від СС**

*\* – дана умова застосовується, виключно, при страхуванні легкових автомобілів, страхова сума за якими не перевищує 300 000 грн., за договорами, укладеними з фіз. особами (в тому числі, з СПД) та строк із дня укладення Договору до дати настання ДТП перевищує 30 календарних днів.*



**Під час керування ТЗ водієм:**

- у віці до 23-х років
- не зазначеним в переліку осіб, допущених до керування
- вік якого не відповідає зазначеному в договорі



**безумовна франшиза за ризиком «Збитки внаслідок ДТП» = 2,5% від СС, але не менше ніж 5 000 грн. та не менше франшизи встановленої за ризиком «Збитки внаслідок ДТП»**



# Проведення огляду

ARX



A FAIRFAX Company

## Коли проводиться огляд?

- безпосередньо перед оформленням Договору
- у випадку, прострочення платежу більше 10 (десяти) календарних днів
- після відновлювального ремонту ТЗ внаслідок отриманих пошкоджень



## Як проводиться огляд?

- виключно в світлий час доби
- В добре освітленому місці (боксі, гаражі та ін.)
- коли ТЗ в чистому стані

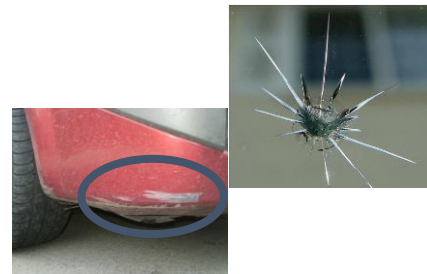

## Особливу увагу:

- необхідно приділити наявності/відсутності сколів (тріщин) лобового скла та зовнішніх освітлювальних приладів
- відмітити наявність/відсутність додаткового обладнання ТЗ, заявленого на страхування

## При огляді ТЗ необхідно сфотографувати:

- ТЗ з 4х сторін – діагональні види із захватом панелі даху;
- додаткове обладнання, якщо заявлено на страхування;
- панорамний дах (люк) автомобіля ззовні та з середини (із салону автомобіля);
- пошкодження / некомплектність, у випадку їх виявлення;
- фотографії ТЗ разом із фотографіями (скан копіями) техпаспорту, а також водійських посвідчень осіб, допущених до керування (якщо договір розповсюджується на поіменованій перелік водіїв), повинні бути розміщені в АРМ «Галактика»

### Образці фотографій ТЗ

Фото 1 (слева спереди)



Фото 2 (слева сзади)



Фото 3 (справа спереди)



Фото 4 (справа сзади)



❖ **Огляд та фотографування нових ТЗ, вартістю до 50 000 доларів США**, що реалізовано через автосалони, допускається не проводити. Новим, слід вважати ТЗ, придбаний безпосередньо напередодні укладення Договору, який раніше (до моменту покупки) не був зареєстрований в компетентних органах



## Під час огляду ТЗ обов'язково:

### ЗВІРИТИ:

1. реєстраційний номер ТЗ
2. номер кузова (VIN-код) ТЗ, нанесений на металевих деталях кузова або шасі (рамі)\*

з даними свідоцтва про реєстрацію ТЗ (техпаспорта)



\* - фото номера кузова (місце розташування номера кузова зазначено в сервісній книзі ТЗ)



\*\* - фото показань одометра

### УТОЧНЮЮТЬСЯ та ФІКСУЮТЬСЯ:

в кілометрах або милях показання одометра\*\*



**у випадку невідповідності даних, ТЗ не може бути застраховано до моменту усунення такої невідповідності!!!**

# Врегулювання

ARX



A FAIRFAX Company



- 1. Прийняти всі можливі заходи з метою:**
  - надання першої медичної допомоги
  - порятунку транспортного засобу
  - зменшення подальшого збитку
- 2. Негайно заявити про настання Страхової події в ARX за цілодобовою гарячою лінією 0 800 30 27 23**
- 3. У разі необхідності, викликати представника відповідного компетентного органу**

### Фахівці Call-центру ARX:

- нададуть консультацію відносно дій учасників ДТП
- проконсультують відносно оформлення бланку Європротокола
- зафіксують страхову подію
- приймуть заяву на виклик евакуатора

\* Телефонна розмова записується!

- Під час телефонної розмови потрібно надати оператору необхідну інформацію з метою фіксації повідомлення про страхову подію
- Оператор направляє на партнерську СТО



## «Телеврегулювання»

### ТЗ направляється на СТО (не відвідуючи офіс страхової компанії), де:



- Нададуть на підпис вже заповнений бланк повідомлення та Заяву на виплату
- Оглянуть та сфотографують авто
- Приймуть всі необхідні документи
- Визначать об'єм відновлювальних робіт
- Передадуть всю інформацію в страхову компанію



1. При розрахунку страхового відшкодування за ризиком викрадення чи повній загибелі ТЗ **враховується знецінення ТЗ**, для чого використовується норматив знецінення ТЗ, за період дії Договору, який обов'язково зазначено в останньому

2. **Норматив знецінення** ТЗ та ДО за період страхування у відсотках (%) від страхової суми складає для:

→ Легкових автомобілів - **10%**  
→ за кожен рік експлуатації



→ Вантажних автомобілів,  
причепів, автобусів - **15%**  
за кожен рік експлуатації



# Виключення та обмеження

ARX



A FAIRFAX Company

# ВИКЛЮЧЕННЯ ТА ОБМЕЖЕННЯ

## Не приймаються на страхування



ТЗ, випущені до 2006 року включно;



ТЗ, що використовуються в спортивних змаганнях



ТЗ, що використовуються для навчальної їзди



ТЗ, що здаються в прокат



ТЗ, що використовуються для перевезення пасажирів на комерційній основі (легкових таксі, мікроавтобусів, автобусів)

# ВИКЛЮЧЕННЯ ТА ОБМЕЖЕННЯ

## Не приймаються на страхування



ТЗ, оснащені рефрижераторним\холодильним обладнанням, цистернами (автоцистерна, причіп-цистерна), окрім страхування парків ТЗ



мототехніка (мотоцикли, моторолери, мопеди, мотоколяски)



причепи до легкових автомобілів



Сільгосптехніка та інша спеціальна техніка (трактори, комбайни, екскаватори, крани, та ін.)



ТЗ, зареєстровані не в Україні, а також укладення Договору із страховальником – нерезидентом

Для цілей оподаткування резидентом – вважається особа, що має паспорт України.  
Всі інші особи вважаються нерезидентами



# ВИКЛЮЧЕННЯ ТА ОБМЕЖЕННЯ Не приймаються на страхування

Для певних моделей ТЗ страховою сумою від 1 000 001 грн. обов'язкове встановлення протиугінної GPS-системи від ТОВ «Венбест»



**Lexus LX** - 2015 – 2021 р.в.



**Lexus GX** - 2017 – 2021 р.в.



**Toyota Land Cruiser 200** - 2015 – 2021 р.в.

**Land Rover Range Rover, Range Rover Sport** - 2017 – 2021 р.в.

**Land Rover Range Rover Velar** - 2019 – 2021 р.в.

**NEW!**



**BMW X5, BMW X6, BMW X7** – 2017 – 2021 р. в.

**Lexus RX, Lexus NX** – 2017 – 2021 р. в.

**Toyota Land Cruiser 150 (Prado)** – 2017 – 2021 р. в.

**Land Rover Discovery** 2019 – 2021 р. в

!!!Укладення договорів страхування підлягає обов'язковому погодженню з ДАПМ  
Договори укладаються співробітниками СК



### Підставою для можливої відмови у виплаті є\*:

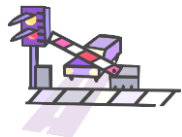

- Керування ТЗ особою в стані алкогольного (наркотичного, токсичного, медикаментозного) сп'яніння
- Виїзд на ж/д переїзд при закритому шлагбаумі
- Буксирування (транспортування) ТЗ
- Перевезення вибухо-, вогнебезпечних та легкозаймистих речовин, тварин, птахів
- Комерційні перевезення (прокат)
- Конструктивне втручання (без допуску виробника чи відповідних органів)
- Незаконне заволодіння ТЗ, здійснене іншим чином, ніж викрадення, грабїж або розбій (внаслідок шахрайських дій третіх осіб і т.п.);



\* - повний перелік таких випадків зазначено в договорі страхування

## Не відшкодовується викрадення:

- ✘ коліс (в тому числі запасних) або ковпаків (чохлів, кожухів) до них, номерних знаків, молдингів, емблем, склоочисників, акумулятора, антен, скла зовнішніх дзеркал (окрім викрадення разом з ТЗ)
- ✘ додаткового обладнання, незазначеного в договорі
- ✘ обладнання із салону ТЗ, без наявності слідів злому (пошкодження дверей, бій скла та інше)



# Переваги продукту

ARX



A FAIRFAX Company



- **ДОГОВІР УКЛАДАЄТЬСЯ НА БАЗІ «All RISKS»:** страхування від усіх ризиків.
- Базова територія страхування **УКРАЇНА, країни СНД, країни ЄВРОПИ, ГРУЗІЯ**
- **ФІКСОВАНА СТРАХОВА СУМА**, що не змінюється після виплати відшкодування
- Ризик «Викрадення» **відшкодовується БЕЗ ОБМЕЖЕННЯ ЗА МІСЦЕМ ТА ЧАСОМ** зберігання авто.
- Страхове **ВІДШКОДУВАННЯ ВИПЛАЧУЄТЬСЯ НЕЗАЛЕЖНО ВІД ТОГО, ХТО ВИНЕН В ДТП.**
- **СТРАХУВАННЯ «НОВЕ ЗА СТАРЕ».** При пошкодженні автомобіля, оплачується відновлювальний ремонт автомобіля без урахування зносу запчастин, що підлягають заміні
- **ВІДШКОДОВУЮТЬСЯ ВИТРАТИ ПО ТРАНСПОРТУВАННЮ** пошкодженого автомобіля **3 рази на рік в розмірі не більше 2 000 грн.** на кожен страховий випадок на території України, а також **1 раз на території країн Європи, СНД та республіки Грузія** в гривневому грошовому еквіваленті **200 євро** (за курсом НБУ на дату, що передує даті організації послуги)





- ➔ **ВІДШКОДОВУЮТЬСЯ ВИТРАТИ НА ЗАМІНУ** замків дверей та запалювання, перепрограмування електронних механізмів пуску двигуна ТЗ (50% документально підтверджених витрат, 1 раз за період дії договору страхування).
- ➔ **БЕЗ ОБМЕЖЕНЬ ПО СУМІ ТА КІЛЬКОСТІ** заявлених випадків відшкодовуються збитки без документів компетентних органів при пошкодженні скла, приладів зовнішнього освітлення, дзеркал ТЗ при відсутності інших пошкоджень ТЗ
- ➔ **ДВА РАЗИ ПРОТЯГОМ ДІЇ ДОГОВОРУ ВІДШКОДОВУЮТЬСЯ ЗБИТКИ БЕЗ ДОКУМЕНТІВ КОМПЕТЕНТНИХ ОРГАНІВ** (окрім випадків викрадення окремих складових частин ТЗ, в т.ч. додаткового обладнання) в розмірі фактичного збитку за вирахуванням франшизи, але **не більше**:
  - \*25 000,00 грн. (для ТЗ зі страховою сумою до 500 000 грн.)
  - \*5% від страхової суми (для ТЗ зі страховою сумою більше 500 000 грн.)
- ➔ У випадку оформлення ДТП шляхом складання спільно з іншим учасником ДТП повідомлення про ДТП встановленого зразку («**ЄВРОПРОТОКОЛ**») без виклику компетентних органів, згідно п. 2.11 ПДР, страхове відшкодування виплачується в розмірі збитку за вирахуванням франшизи за відповідним ризиком, але не більше ніж **50 000,00 грн.**

